

# Чек-лист родительского контроля за организацией школьного питания

- |                                     |  |                                     |  |
|-------------------------------------|--|-------------------------------------|--|
| <input checked="" type="checkbox"/> | Есть меню для всех возрастных групп и режимов работы школы   | <input checked="" type="checkbox"/> | Есть приказ о создании и порядке работы бракеражной комиссии   |
| <input checked="" type="checkbox"/> | Вывешено циклическое меню (типовое меню на 10-14 дней)   | <input checked="" type="checkbox"/> | От всех партий приготовленных блюд снимается бракераж (с записью в советующем журнале)                             |
| <input checked="" type="checkbox"/> | Вывешено ежедневное (фактическое) меню   | <input type="checkbox"/>            | За последний месяц были факты недопуска к реализации блюд или продуктов по результатам работы бракеражной комиссии |
| <input checked="" type="checkbox"/> | В меню нет повторов блюд в смежные дни   | <input checked="" type="checkbox"/> | Предусмотрена организация питания детей с учётом особенностей здоровья (сахарный диабет, пищевые аллергии)         |
| <input checked="" type="checkbox"/> | В меню нет запрещённых блюд и продуктов  | <input checked="" type="checkbox"/> | Уборка помещений проводится после каждого приёма пищи  |
| <input checked="" type="checkbox"/> | Количество приёмов пищи в циклическом меню соответствует режиму работы школы                                 | <input type="checkbox"/>            | В столовой обнаружены насекомые, грызуны или следы их жизнедеятельности  |
| <input checked="" type="checkbox"/> | Есть условия для соблюдения детьми правил личной гигиены (доступ к раковинам, мылу, средствам для сушки рук) |                                     |  |
| <input type="checkbox"/>            | Выявлены замечания к соблюдению детьми правил личной гигиены   |                                     |  |
| <input type="checkbox"/>            | Выявлены факты исключения или замены отдельных блюд при сравнении фактического меню с утверждённым           |                                     |  |
| <input type="checkbox"/>            | Выявлены факты выдачи детям остывшей пищи  |                                     |  |

Итоги проверок обсуждаются на общеродительских собраниях и могут явиться основанием для обращений в адрес администрации школы, её учредителя и оператора питания, государственных органов контроля (надзора).

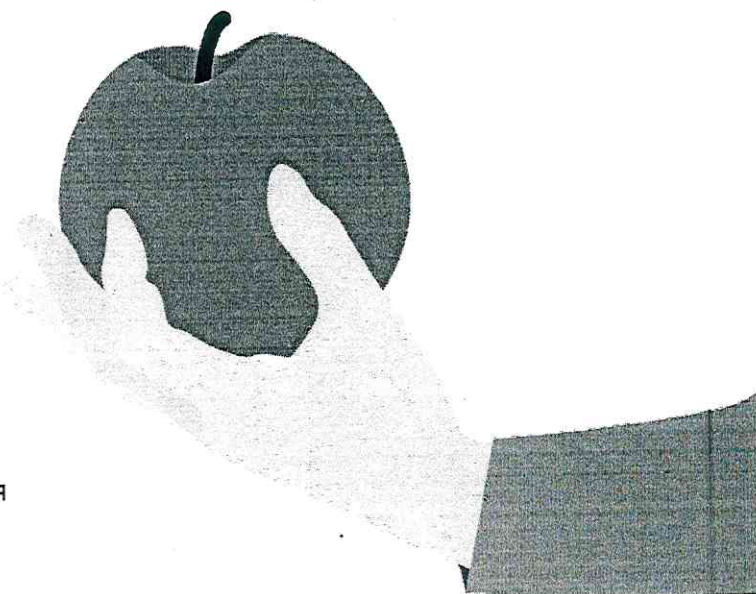

A handwritten signature in blue ink, consisting of several loops and a long horizontal stroke.